Благодаря Ви, че избрахте експонатора Imagepac Stampmaker.

За да Ви помогнем да изработите своя първи печат, моля следвайте трите видео урока, качени на диска, и ползвайте инструкциите. Преди да започнете, моля проверете дали имате всички необходими продукти за изработването на Вашия печат. Съхранявайте своите пакетчета с фотополимер на тъмно до използването им.

НЕОБХОДИМИ ПРОДУКТИ

Лазерен принтер
Ножици
Мивка или съд с топла вода
Измиващ препарат (препарат за съдове)
Автоматичен или ръчен печат

ДОПЪЛНИТЕЛНИ КОНСУМАТИВИ:

• Фолийна плака А4 /за печат на изображението на печата/
• Тонер за повишаване на плътността след отпечатването /Density спрей/

СЪДЪРЖАНИЕ НА КОМПЛЕКТА

1. UV Imagepac Експонатор
2.Магнитна скоба max A7
3.Маска А8
4.Консумативи (съхранявайте ги на тъмно)
   4 Пакетчета с фотополимер среден размер/ А7
   4 Пакетчета с фотополимер малък размер/А8
5.Тестов негатив
6.Чист пластмасов съд
7.Четка
8.Таймер

1. ИЗРАБОТКА НА НЕГАТИВ

1. Моля, изработете Вашия първи печат и негатив, следвайки трите видео урока от диска. Лазерният принтер трябва да бъде настроен на варианта за най-тъмен печат. Тъмната част от негатива трябва да бъде черна и непрозрачна. Моля, съхранявайте Вашите imagepac пакетчета с фотополимер на тъмно до момента на тяхното използване.

2. Изберете пакетче с фотополимер A7 или A8, така че да съответстват най-добре на Вашия печат или размер на печата. Негативът трябва да покрие цялото пакетче и дизайнът трябва да е на разстояние 3 mm от края на негатива. Шаблони с 3 размера за негативи можете да намерите на диска. “A7 A8 A9 Word Template”.

3. Създайте негатив в черно и бяло (еднобитов файл). За да направите това, можете да използвате софтуер като Imagepac, MS Word, Corel, Photoscape и др. Повече информация можете да намерите на диска – “Create your negative”/ “Създайте Ваш негатив”.

Пример: Направете негатив, използвайки Corel Draw.

1. Отворете файла с клишето.
2. От главната лента с инструменти изберете „Rectangle tool“ и начертайте правоъгълник - оцветете в бял цвят.
3. Поставете правоъгълника под печата, като го маркирате и с десен бутон на мишката натискате „order”; “to back of layer”.
4. Селектирайте всички обекти.
5. В меню „Effects”; „Transform”; Invert - обръщаме черния цвят в бял.

Размери на пакетчетата

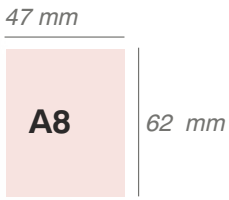

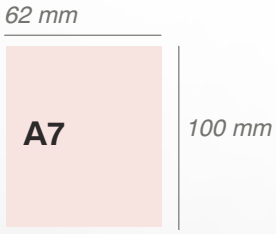

Imageblack. Печатайте негатива върху фолийната плака A4.

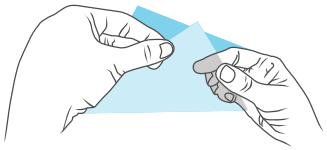

Отпечатайте негатив.

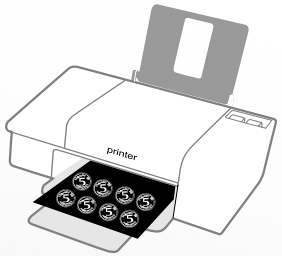

СЪВЕТ
Не забравяйте, че можете да направите повече от един печат с едно пакетче. За повече информация относно негативите, лазерните принтери и как работят негативите, прочетете документа “create your negative”.

1. ЕКСПОНИРАНЕ

1. Отворете скобата чрез натискане на един от ъглите, за да разделите двете части. Разположете компонентите, както е показано на илюстрация 1 за пакетче А8. За пакетчета А7, моля Вижте илюстрация 2.

2. Проверете дали компонентите са сглобени в правилния ред - негативът да е с четимата страна нагоре и пакетчето да е с четимата страна нагоре.

3. Затворете скобата и натиснете в средата здраво надолу, за да се разпредели равномерно фотополимера в пакетчето.

4. Настройте таймера на времената, отбелязани на кутийката с фотополимера Ви.

5. Поставете скобата в UV експонатора с полимера нагоре „ 8 сек.” /времето е примерно/. (илюстрация 3)

6. Извадете скобата. Обърнете я с негатива нагоре, поставете я в експонатора, активирайте таймера и експонирайте 1 мин. 40 сек./времето е примерно/. (Вижте и илюстрация 4.)

7. След 100 секунди /времето е примерно/ изключете експонатора.

СЪВЕТ
Съхранявайте своите пакетчета с фотополимер на тъмно до използването им.
Негативът трябва да покрие цялото пакетче /А7 или А8/.

Включете и затоплете за 1 мин.

1 Ред на компонентите за А8

Капак на скобата
с етикет 6 сек.

Пакетче с фотополимер
(поставя се с надписа
“imagepac”нагоре)
+
Маска
+
Негатив
(четима страна нагоре)

Капак от скобата с
вдлъбнатина и
и етикет 100 сек.
Затворете скобата и натиснете в средата здраво надолу, за да се разпредели равномерно фотополимера в пакетчето.

2 Ред на компонентите за А7

Капак на скобата
с етикет 6 сек.

Пакетче с фотополимер
(поставя се с надписа
“imagepac”нагоре)
+
Негатив
(четима страна нагоре)

Капак от скобата
с вдлъбнатина
и етикет 100 сек.
Затворете скобата и натиснете в средата здраво надолу, за да се разпредели равномерно фотополимера в пакетчето.

3 Първо включете и затоплете за 1 мин. Експонирайте 6 сек.

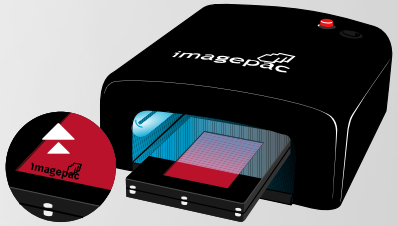

“imagepac”
с четимата страна нагоре!!

Обърнете скобата обратно.

4 Второ – Експонирайте 100 сек.

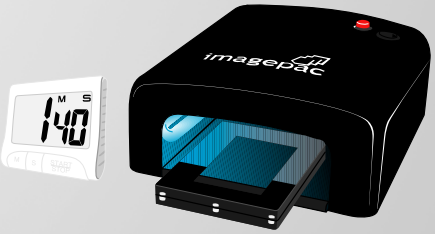

3. Измиване и изрязване

1. След като изтекат 100-те секунди, изключете UV експонатора, извадете скобата, отворете я и извадете пакетчето.

2. Изрежете по краищата непосредствено до ръба.

3. Отлепете освободения полиетиленов лист и го изхвърлете. Другият полиетиленов лист е залепнал за печата, не го отлепвайте.

4. Използвайки топла вода, измиващ препарат (препарат за съдове) и четката, измийте печата, докато отстраните течния фотополимер от него.

5. Изплакнете добре с вода.

4. Втвърдяване

1. Поставете Вашия печат в пластмасовия съд и го покрийте изцяло с вода.

2. Поставете съда в експонатора и го експонирайте на светлина за 2 минути.

3. След 2 минути изключете експонатора, извадете печата от водата и го изсушете.

СЪВЕТ
УВЕРЕТЕ СЕ, ЧЕ ПЕЧАТЪТ Е ЧИСТ И НЕ Е ОСТАНАЛ ТЕЧЕН ФОТОПОЛИМЕР. ОБЪРНЕТЕ СПЕЦИАЛНО ВНИМАНИЕ НА ПОЧИСТВАНЕТО НА МАЛКИТЕ СИМВОЛИ.

5. Монтаж

1. Изрязване по размер.

2. Поставете на самонамастиляващ печат или пластмасова/дървена дръжка*.

*Необходимо Ви е двойно залепващо фолио или подобен продукт, за да монтирате печата на пластмасова/дървена дръжка.

STAMPS IN 5 MINUTES

принтимарк
ЧАСТ ОТ ГРУПАТА НА ДИЛКОМ

ВАРНА, тел./факс: 052 / 509 695, e-mail: office@dilcom.com
СОФИЯ, тел./факс: 02 / 971 40 35, e-mail: sofia@dilcom.com
ПЛОВДИВ, тел./факс: 032 / 398 940, e-mail: plovdiv@dilcom.com
ЗА КОНСУЛТАЦИИ: 0885 047 949; 0885 115 007; 0882 666 268